

ADMINISTRATIVO - 2º PAVTO  
SANIT. ACESSÍVEL UNISSEX  
PLANTA BAIXA - LAYOUT  
ESCALA 1:50

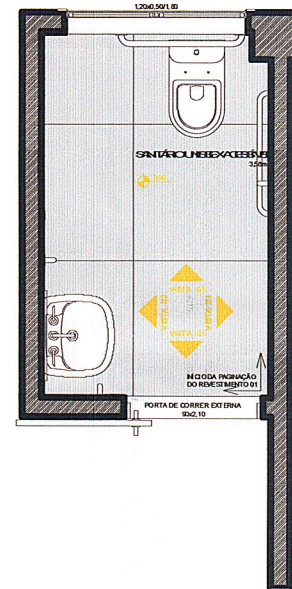

ADMINISTRATIVO - 2º PAVTO  
SANIT. ACESSÍVEL UNISSEX  
PLANTA DE PAGINAÇÃO  
ESCALA 1:50

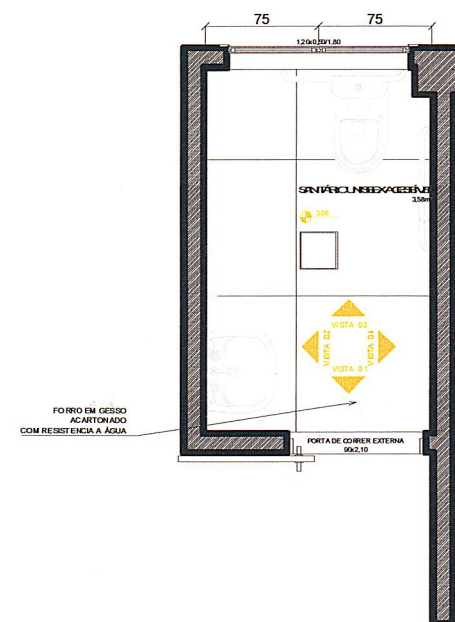

ADMINISTRATIVO - 2º PAVTO  
SANIT. ACESSÍVEL UNISSEX  
PLANTA DE FORRO  
ESCALA 1:50

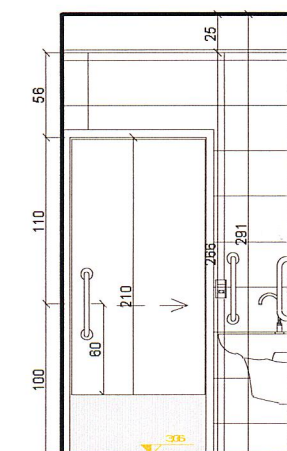

ADMINISTRATIVO - 2º PAVTO  
SANIT. ACES. UNISSEX  
VISTA 01 - LAYOUT  
ESCALA 1:50

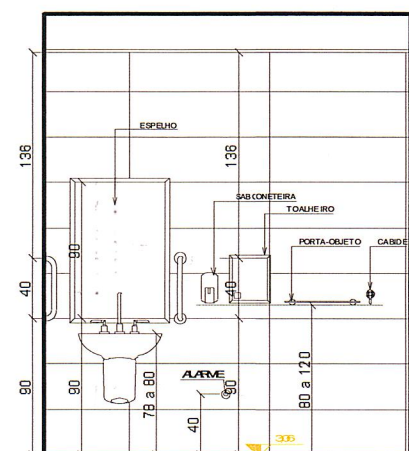

ADMINISTRATIVO - 2º PAVTO  
SANIT. ACES. UNISSEX  
VISTA 02 - LAYOUT  
ESCALA 1:50

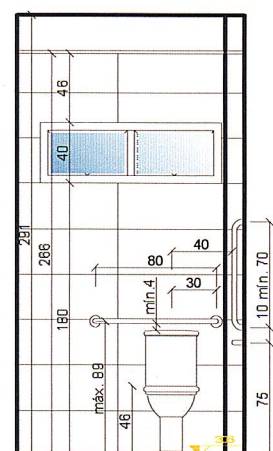

ADMINISTRATIVO - 2º PAVTO  
SANIT. ACES. UNISSEX  
VISTA 03 - LAYOUT  
ESCALA 1:50

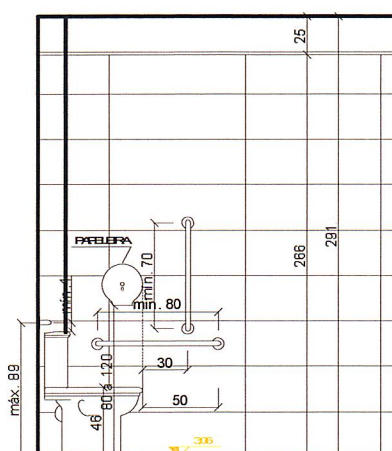

ADMINISTRATIVO - 2º PAVTO  
SANIT. ACES. UNISSEX  
VISTA 04 - LAYOUT  
ESCALA 1:50

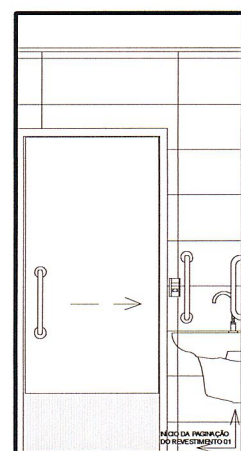

ADMINISTRATIVO - 2º PAVTO  
SANIT. ACES. UNISSEX  
VISTA 01 - PAG.  
ESCALA 1:50

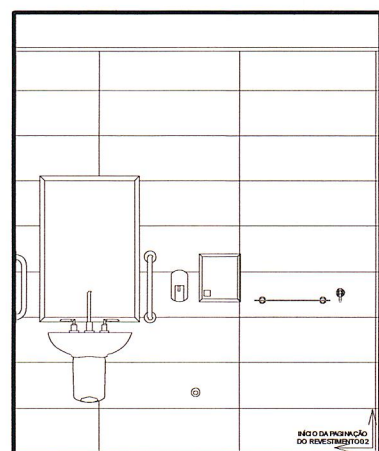

ADMINISTRATIVO - 2º PAVTO  
SANIT. ACES. UNISSEX  
VISTA 02 - PAG.  
ESCALA 1:50

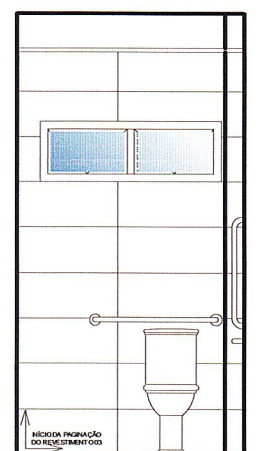

ADMINISTRATIVO - 2º PAVTO  
SANIT. ACES. UNISSEX  
VISTA 03 - PAG.  
ESCALA 1:50

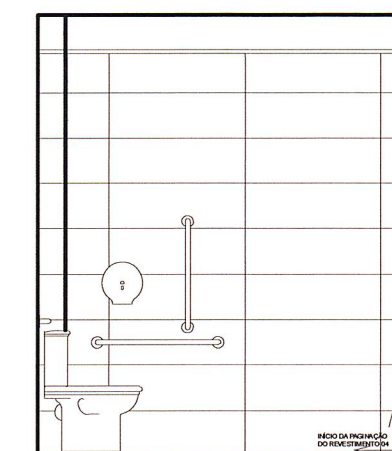

ADMINISTRATIVO - 2º PAVTO  
SANIT. ACES. UNISSEX  
VISTA 04 - PAG.  
ESCALA 1:50



**TRÊS RIOS**  
PREFEITURA

NOTA:  
OS DETALHES E INFORMAÇÕES TÉCNICAS  
CONTIDOS NESTE DOCUMENTO, SÃO DE  
PROPRIEDADE DO SEU AUTOR, NÃO PODENDO  
SER ALTERADOS, REPRODUZIDOS OU CEDIDOS  
A TERCEIROS, SEM O SEU PRÉVIO E FORMAL  
CONSENTIMENTO.  
DIREITOS AUTORAIS RESERVADOS

SECRETARIA DE AGRICULTURA

ASSINATURAS:

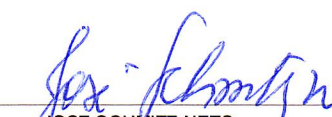
  
JOSE SCHMITZ NETO  
SECRETÁRIO MUNICIPAL DE AGRICULTURA

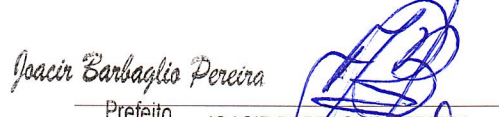
  
JOACIR BARBAGLIO PEREIRA  
PREFEITO

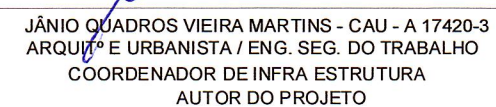
  
JÂNIO QUADROS VIEIRA MARTINS - CAU - A 17420-3  
ARQUITETO E URBANISTA / ENG. SEG. DO TRABALHO  
COORDENADOR DE INFRA ESTRUTURA  
AUTOR DO PROJETO

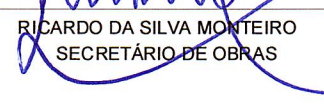
  
RICARDO DA SILVA MONTEIRO  
SECRETÁRIO DE OBRAS

DESCRIÇÃO:	DATA:
REV 05 - DEPPRO - LOCAÇÃO DO CASTELO D'ÁGUA; AJUSTE DE PISO TÁTIL; REVISÃO GERAL NOS CARIMBOS, CANTEIRO, MARCAÇÃO DOS NÍVEIS, FACHADA FUNDOS BLOCO ADM E BHS, QUADRO DE ÁREA	28/07/2022
REV 04 - DEPPRO - MODIFICAÇÃO DAS ALTURAS DOS PILARES E DAS VIGAS DOS GALPÕES; LOCAÇÃO DO CASTELO D'ÁGUA; ALTERAÇÃO DO PARQUE INFANTIL CONFORME CATÁLOGO EMOP; AJUSTE DE PISO TÁTIL	26/07/2022
REV 3 - EMOP - REVISÃO DO FLUXO DE PISO TÁTIL COM ACRÉSCIMO DE DETALHES E COTAS	21/07/2022
REV 2 - EMPRESA	-
REV 1 - EMPRESA	-
CLIENTE: PREFEITURA MUNICIPAL DE TRÊS RIOS	DATA EMISSÃO: 02/06/2022
IMÓVEL: MERCADO PRODUTOR - TRÊS RIOS	CODIGO EMOP:
ENDEREÇO: AV. CONDESSA DO RIO NOVO, S/Nº - CENTRO - TRÊS RIOS, RJ	MUNICÍPIO: TRÊS RIOS
NATUREZA DA OBRA: PROJETO EXECUTIVO-ARQUITETURA SANITÁRIO ADM. - 2º PAVTO - ACES. UNISSEX	PROJETO: ARQUITETURA
TÍTULO DA PRANCHA: PLANTA BAIXA - LAYOUT, PLANTA DE PAGINAÇÃO, PLANTA DE FORRO, LAYOUT - VISTA 01, 02, 03 E 04 E PAGINAÇÃO LAYOUT - VISTA 01, 02, 03 E 04	ESCALA: INDICADA
ÁREAS: DO TERRENO: 2449m2	PRANCHA Nº: 05/05
CONSTRUIDA: 0,00m2	A CONSTRUIR: 604.88m2
TOTAL: 604.88m2	
AUTOR DO PROJETO: PROJETISTAS:	APROVAÇÃO DO PROJETO:

S E I N F R A - SECRETARIA DE ESTADO DE INFRAESTRUTURA E OBRAS  
E M O P - EMPRESA DE OBRAS PÚBLICAS DO ESTADO DO RIO DE JANEIRO

